

Camino alternativo para subir hasta Parque eólico

Durante los próximos meses, desde el día 23 de marzo, el camino de subida desde Villalba del Rey al parque eólico se verá afectado por las obras de la Planta Fotovoltaica de Bolarque. Por este motivo, el tráfico será en un único sentido y dirigido por operarios en varios tramos.

Se informará con mínimo dos días de antelación de **cortes puntuales** que imposibilitaran el tráfico en ambos sentidos. Además, se indicará al comienzo del camino.

Si existe la necesidad de pasar por dicho camino (**rojo**) puede tomarse el camino de tierra desde Tinajas (**verde**)

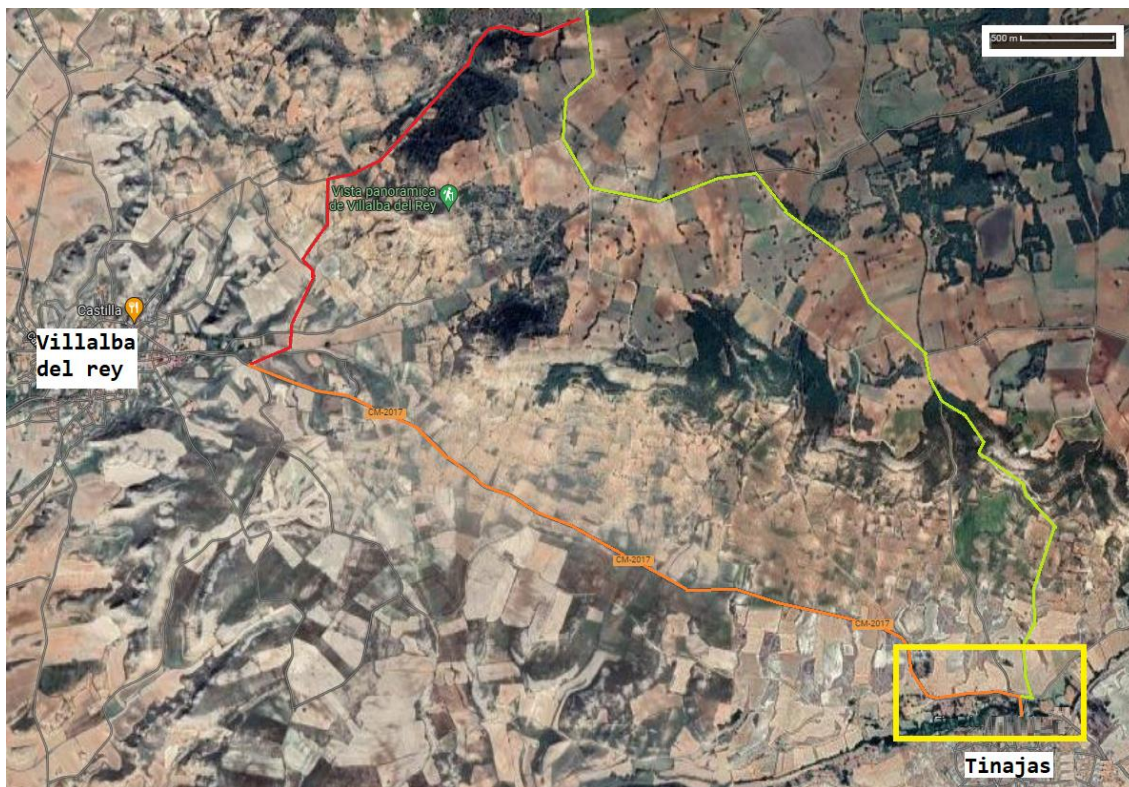

Este camino dura 20 minutos más. Para llegar hay que ir a Tinajas y girar a izquierda.



Importante no seguir el GPS pues lleva por caminos erróneos.